

Naselje Prigorje Brdovečko

Stambeni niz
kuća E

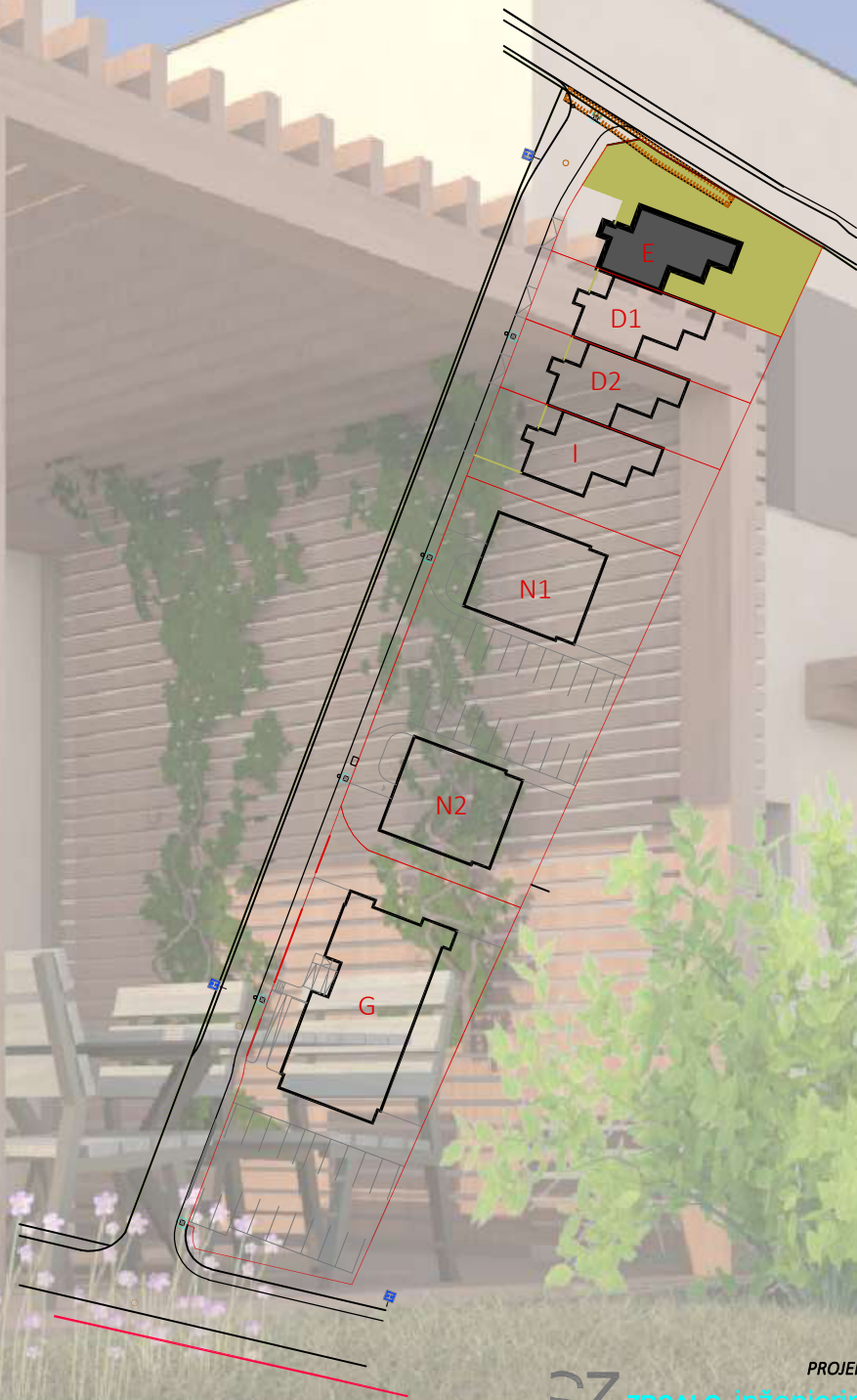

PRIZEMLJE - KUĆA E				
NETTO POVRŠINE				
	PROSTORJA	m ²	koef.	m ²
ZATVORENI PROSTOR				
1	ULAZ	4,14	1,00	4,14
2	HODNIK	9,25	1,00	9,25
3	PROSTOR ISPOD STUBIŠTA	4,08	0,75	3,06
4	RADNA SOBA	6,69	1,00	6,69
5	WC	1,95	1,00	1,95
6	IZBA	1,78	1,00	1,78
7	KUHINJA	7,92	1,00	7,92
8	DNEVNI BORAVAK + BLAGO.	25,44	1,00	25,44
9	GARAŽA	18,60	0,60	11,16
10	GOSPODARSTVO	6,59	1,00	6,59
UKUPNO ZATVORENO		86,44		77,98
OTVORENI PROSTOR				
11	TRIJEM	2,39	0,75	1,79
12	TERASA	11,55	0,25	2,89
UKUPNO OTVORENO		13,94		4,68
UKUPNO - PRIZEMLJE		100,38		82,66

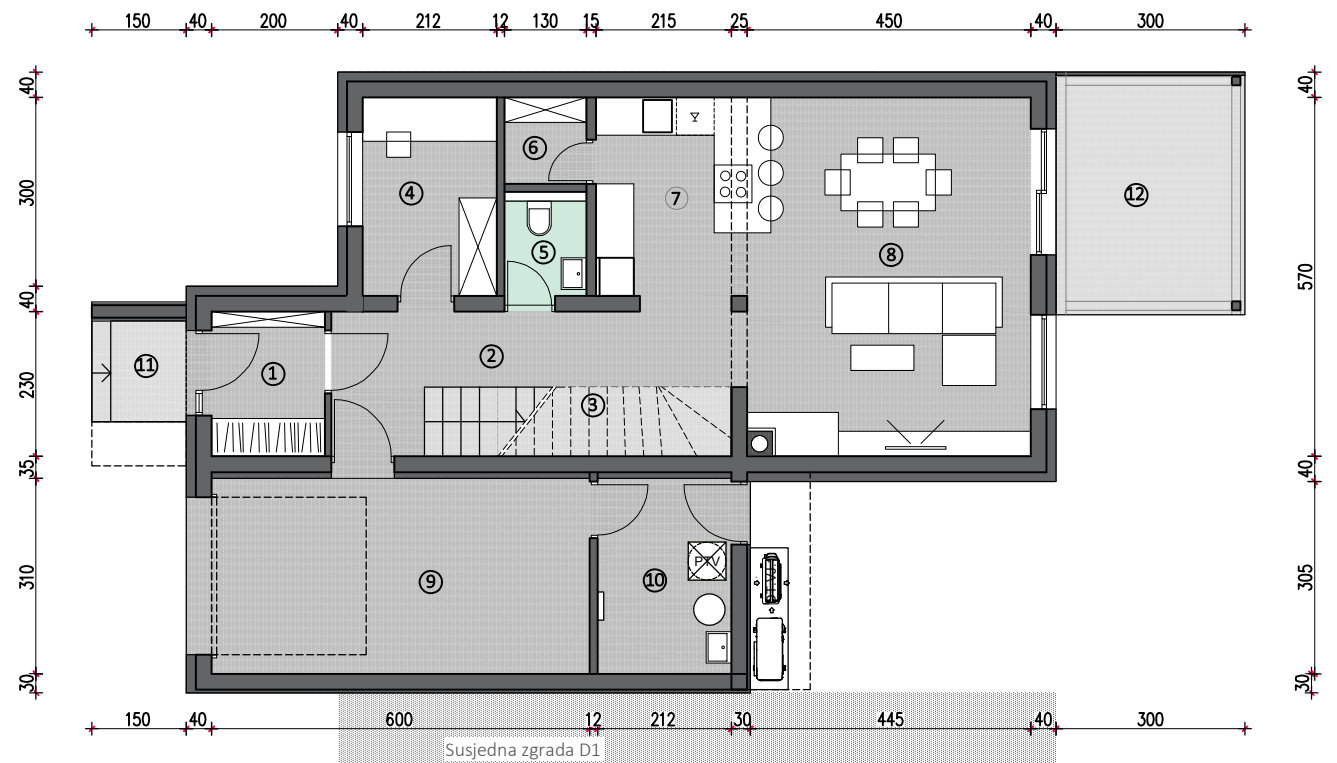

KAT - KUĆA E				
NETTO POVRŠINE				
	PROSTORIJA	m ²	koef.	m ²
ZATVORENI PROSTOR				
1	STUBIŠTE	5,35	1,00	5,35
2	HODNIK	9,68	1,00	9,68
3	VEŠERAJ	2,24	1,00	2,24
4	KUPAONICA 1	4,80	1,00	4,80
5	SOBA 1	11,50	1,00	11,50
6	KUPAONICA 2	3,25	1,00	3,25
7	GARDEROBA	3,08	1,00	3,08
8	SOBA 2	12,08	1,00	12,08
9	SOBA 3	9,45	1,00	9,45
UKUPNO ZATVORENO		61,43		61,43
UKUPNO - KAT		61,43		61,43

VANJSKI PROSTORI - KUĆA E				
NETTO POVRŠINE				
		m ²	koef.	m ²
OTVORENI PROSTOR				
1	ZELENA POVRŠINA	340,00	0,10	34,00
2	PARKIRNO MJESTO	12,50	0,20	2,50
3	POPLOČENI DIO	48,00	0,10	4,80
UKUPNO		400,50		41,30

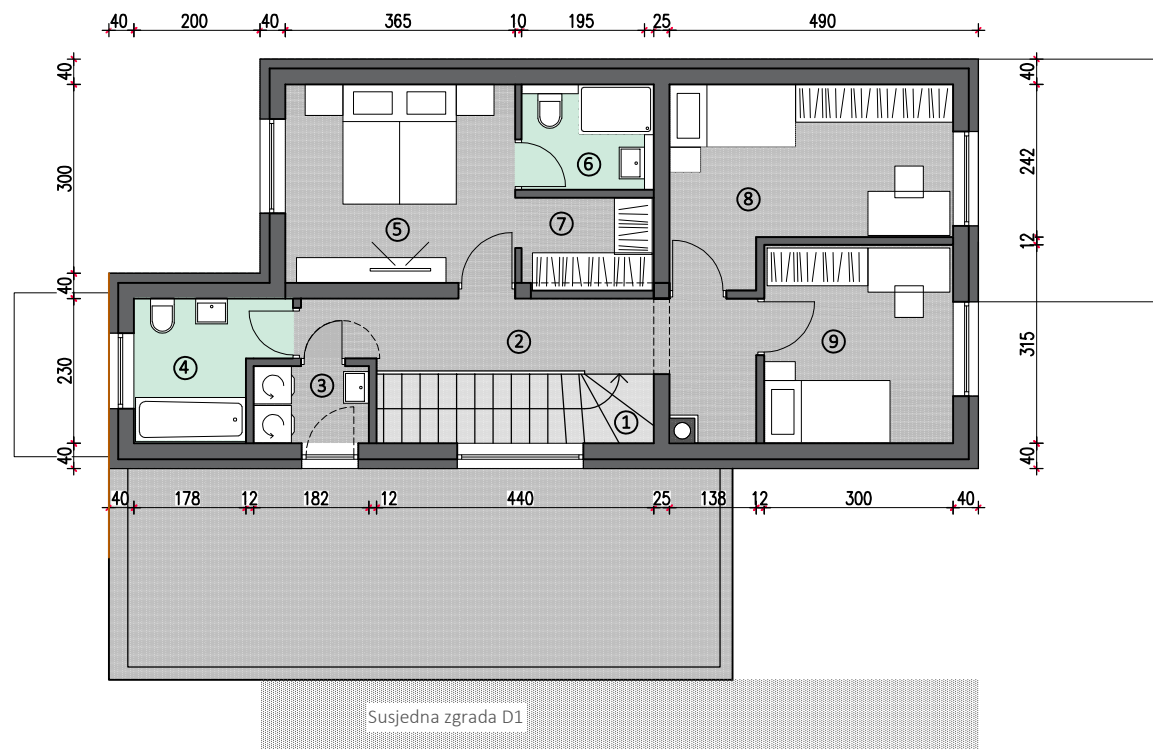

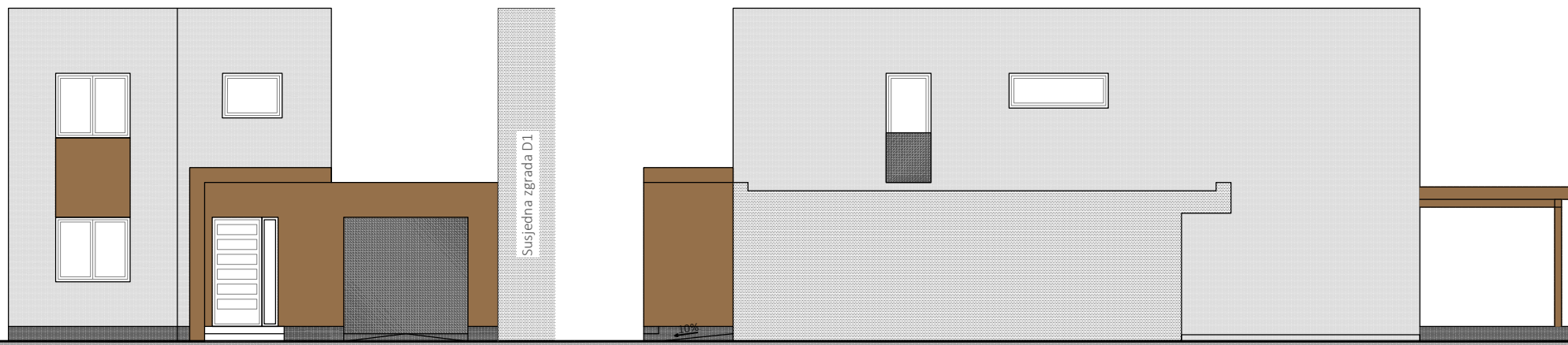

SIEVEROZAPADNO PROČELJE

JUGOZAPADNO PROČELJE



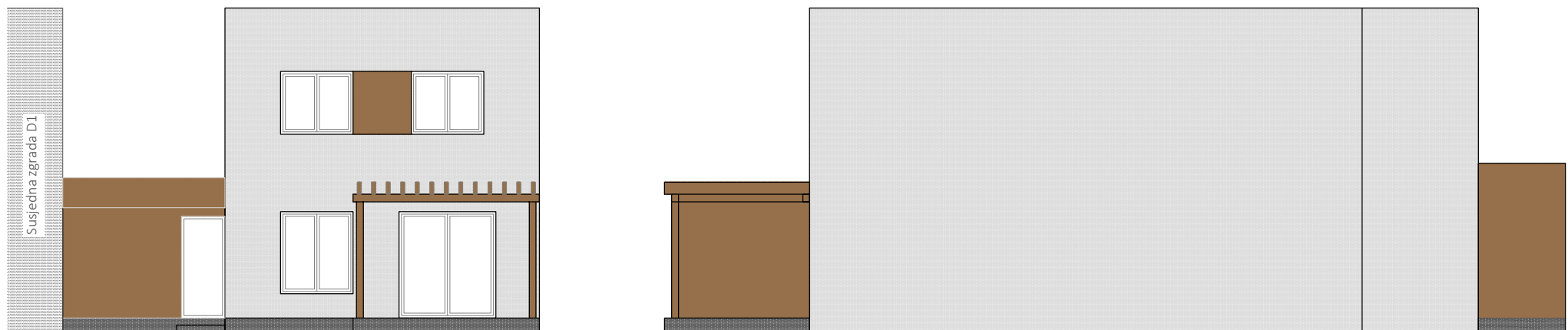

JUGOISTOČNO PROČELJE

SJEVEROISTOČNO PROČELJE

